

|    |    |    |    |    |  |  |  |  |  |
|----|----|----|----|----|--|--|--|--|--|
| 01 |    |    |    |    |  |  |  |  |  |
| 06 |    |    |    |    |  |  |  |  |  |
| 11 | A  |    |    |    |  |  |  |  |  |
| 16 |    |    |    |    |  |  |  |  |  |
| 21 | 22 | 23 | 24 | 25 |  |  |  |  |  |

SULUOVA  
G35-a-24-a

G35-a-19-d

4 518 413.72

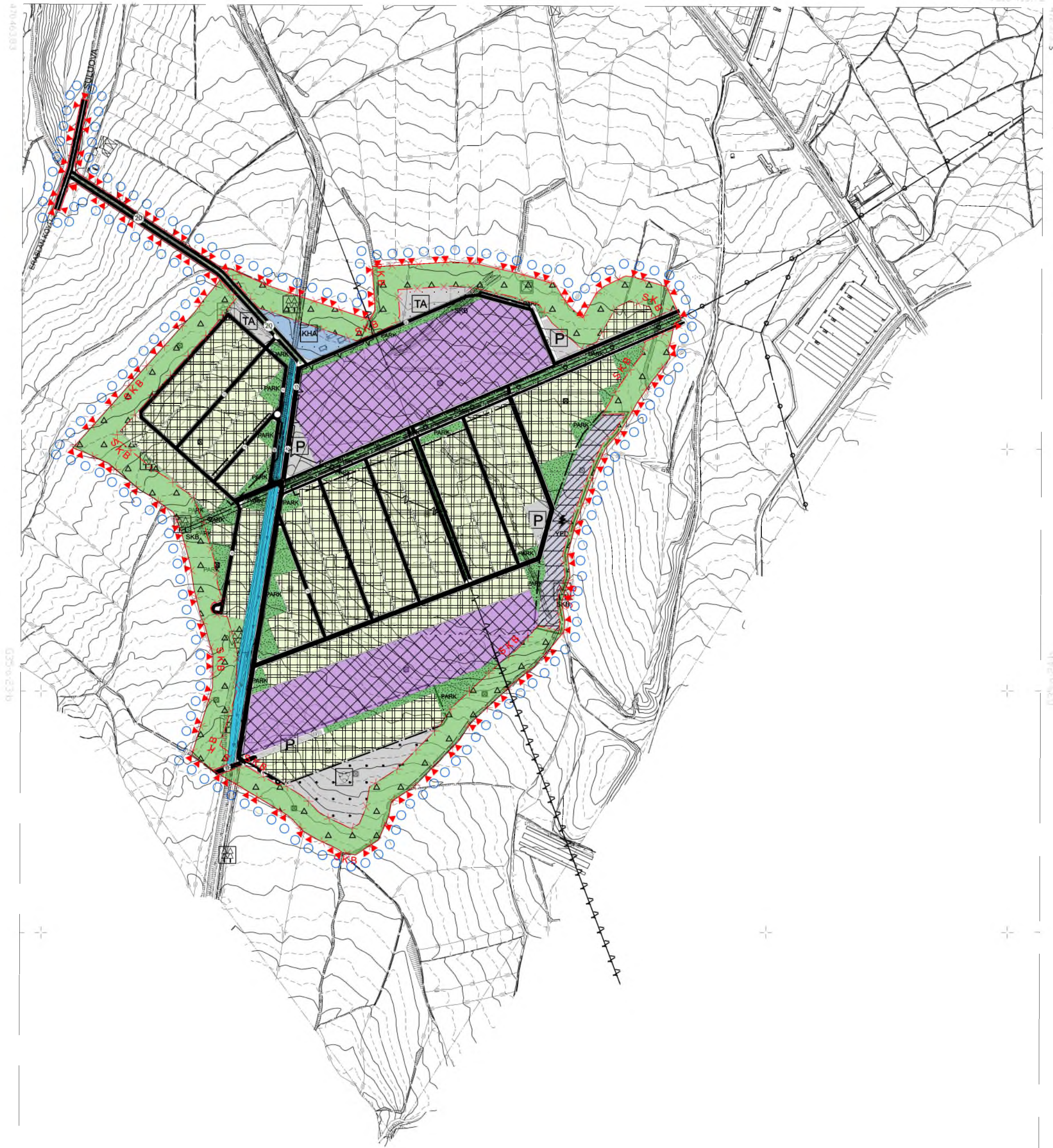

İTİF 96 KOORDİNAT SİSTEMİNDE VE 19980  
EPİĞRİDA, YURT M.H. TİC. LTD. ŞTİ.  
TARAFINDAN YAPILAN 13 ADET HALHAZİR  
HARİTA ÇIKARILMIŞTIR.  
05/08/2008



İLLER BANKASI  
A. SERDAR TIRYAKI  
HARİTA DAİRESİ BAŞKANI

470 500 471 000 471 500 472 000 472 500  
470 500 471 000 471 500 472 000 472 500  
470 500 471 000 471 500 472 000 472 500  
470 500 471 000 471 500 472 000 472 500

- |  |  |  |               |
|--|--|--|---------------|
|  | NAZIM İMAR PLANI DEĞİŞİKLİĞİ ONAMA SINIRI  |  | PARK ALANLARI |
|  | TARIM VE HAYVANCILIK<br>TESİSLERİ ALANLARI |  | ARAÇ YOLLARI  |
|  | SANAYİ ALANLARI                            |  |               |

#### PLAN NOTU

İMAR PLANI DEĞİŞİKLİĞİ ÜZERİNDE BELİRTİLMİYEN BÜTÜN HUSUSLARDA 4562 SAYILI  
ORGANİZE SANAYİ BÖLGELERİ KANUNU VE İLGİLİ YÖNETMELİK HÜKÜMLERİ İLE SULUOVA  
BESİ TDI OSB PLANI, PLAN NOTLARINDA AÇIKLANAN HÜKÜMLER GEÇERLİ OLACAKTIR.



